



# TOTAL DE SOLICITUDES

SEMANA 35 DEL 19/09/2016 AL 23/09/2016



# 370

## TOTAL SOLICITUDES

### SOLICITUDES POR TIPO DE S.O.

- AUTONOMOS: 53
- SRÍAS. Y DEPENDENCIAS: 141
- DESCENTRALIZADOS: 63
- DESCONCENTRADOS: 9
- EMP. PART. EST: 1
- GUBERNATURA: 2
- MUNICIPIOS: 94
- PARTIDOS POLÍTICOS: 2
- PODER JUDICIAL: 3
- PODER LEGISLATIVO: 1
- ASOC. CIVILES: 1

### S.O. CON MAYOR ÍNDICE DE SOLICITUDES:

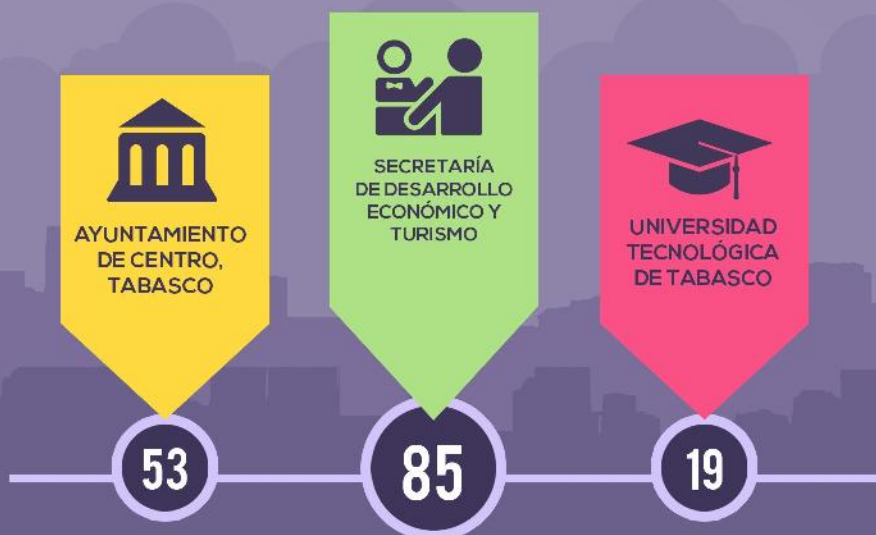

### SOLICITUDES TOTALES POR SEMANA:





# TOTAL DE RECURSOS DE REVISIÓN

SEMANA 35 DEL 19/09/2016 AL 23/09/2016



# 02

## TOTAL RECURSOS

### RECURSOS POR TIPO DE S.O.

AUTONOMOS: 1

SRÍAS. Y DEPENDENCIAS: 0

DESCENTRALIZADOS: 0

DESCONCENTRADOS: 0

EMP. PART. EST: 0

ASOC. CIVIL: 0

MUNICIPIOS: 1

PARTIDOS POLÍTICOS: 0

PODER JUDICIAL: 0

PODER LEGISLATIVO: 0

GUBERNATURA: 0

### S.O. CON MAYOR ÍNDICE DE RECURSOS DE REVISIÓN:

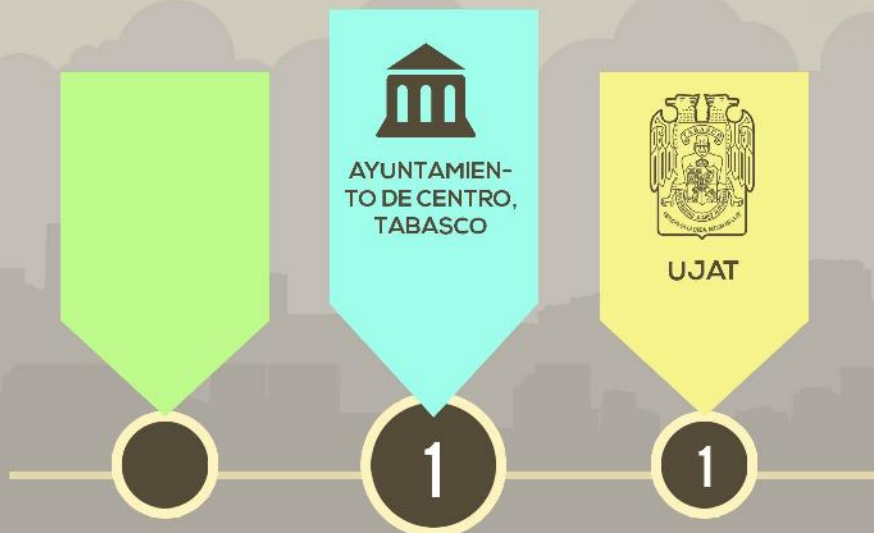

### RECURSOS TOTALES POR SEMANA:

